



## Marktgemeinde Straßwalchen

Bezirk Salzburg-Umgebung - Land Salzburg  
5204 Straßwalchen, Mayburgerplatz 1  
gemeinde@strasswalchen.at  
06215/8209-0

Straßwalchen, am 21.10.2021

Zahl: 0/120-2-20/2021;  
Bezug: Straßenpolizeiliche Maßnahmen für die öffentlichen Parkplätze im Ortszentrum von Straßwalchen, auf der Nebenfahrbahn der ehemaligen Landesstraße: *B1-Wiener-Straße (Salzburger-Straße)*;  
Betreff: **Verordnung** der Gemeindevertretung der Marktgemeinde Straßwalchen vom 20. Oktober 2021;

Bgm. Tanja Kreer  
Tel. (06215) 8209 - 10  
Fax (06215) 8209 - 20  
gemeinde@strasswalchen.at

## K U N D M A C H U N G

### Verordnung

der Gemeindevertretung der Marktgemeinde Straßwalchen

(lt. Beschluss vom **Mittwoch, 20. Oktober 2021**)

Auf Grundlage des Beschlusses der Gemeindevertretung der Marktgemeinde Straßwalchen vom Mittwoch, 20. Oktober 2021, werden hiermit für die öffentlichen Parkplätze im **Ortszentrum von Straßwalchen**, und zwar auf der **Nebenfahrbahn**, westlich der ehemaligen Landesstraße: *B1 Wiener-Straße (Salzburger-Straße)*, folgende, **straßenpolizeiliche Maßnahmen** verordnet:

### § 1

#### Behinderten – Parkplatz

Der Parkplatz, etwa auf Höhe des Objektes: *Salzburger-Straße 4*, wird zum „**Behinderten – Parkplatz**“ bestimmt und entsprechend gekennzeichnet.

H:\VERORDNUNGEN\VERORDNUNGS-ENTWURF\KPZ IM ORTSZENTRUM NEBENFAHRBAHN WESTLICH DER B1 (WIENER-STRASSE).DOCX

Marktgemeinde Straßwalchen | [www.strasswalchen.at](http://www.strasswalchen.at) | ATU 44509206

Seite 1

Raiffeisenbank Straßwalchen: IBAN AT22 3506 2000 0001 0470 | Volksbank Salzburg eG IBAN AT97 4501 0302 4247 0000

Parteienverkehr: Montag bis Freitag: 8.00 - 12.00 Uhr | Montag: 14.00 - 19.00 Uhr

Zur Kundmachung dieser Maßnahme sind folgende **Straßenverkehrszeichen** aufzustellen bzw. folgende **Boden-Markierungen** aufzutragen:

- a) das Vorschriftszeichen: „**HALTEN UND PARKEN VERBOTEN**“, gemäß § 52, lit.a, Ziffer 13b) StVO 1960, in Verbindung mit der
- b) Zusatztafel: **ausgenommen Behinderte**, gemäß § 54, Absatz 5, lit.h) StVO 1960;
- c) Weiters ist im Bereich der Parkfläche eine entsprechende **Boden-Markierung** („*Rollstuhl-symbol*“) anzubringen;

## § 2

### KURZPARKZONE

Alle **Parkplätze** auf der Nebenfahrbahn, auf Höhe zwischen den Objekten **Salzburger-Straße 4** bis einschließlich **Salzburger-Straße 22**, werden hiermit (neuerlich) zur „**KURZPARKZONE**“ (im Sinne des § 25 StVO 1960) erklärt.

Der angeschlossene **Boden-Markierungsplan**, Parkstreifen: **Plainer – Badinger**, Zufahrt von der **Salzburger-Straße** (im Maßstab 1 : 200, erstellt von DI Stefan TENGG am 02.07.2021) ist ein integrierender Bestandteil dieser Verordnung.

Zur Kundmachung dieser Maßnahme sind am **Beginn** und am **Ende der KURZPARKZONE** folgende Vorschriftszeichen aufzustellen:

- a) „**KURZPARKZONE**“ (gemäß § 52, lit. a, Ziffer 13d StVO 1960) und
- b) „**ENDE DER KURZPARKZONE**“ (gemäß § 52, lit. a, Ziffer 13e StVO 1960),

diese jeweils mit folgendem Wortlaut:

**Parkdauer 90 Minuten**  
**werktags**  
**Mo-Fr. 08:00 - 18:00 Uhr,**  
**Sa 08:00 - 12:00 Uhr;**

### § 3

#### Kundmachung, In- und Außerkrafttreten

Diese Verordnung ist von der Marktgemeinde Straßwalchen ortsüblich **kundzumachen** und tritt mit der **Aufstellung** der oben beschriebenen **Verkehrszeichen** in Kraft.

#### Gleichzeitig treten die (bisher geltenden) Verordnungen

- a) der Bezirkshauptmannschaft Salzburg-Umgebung vom 24. Jänner 2017, Zahl: 30306-367/3389/14-2017, und
- b) der Marktgemeinde Straßwalchen (lt. Beschluss der Gemeindevertretung der Marktgemeinde Straßwalchen vom 3. Juni 2020, Zahl: 0/120-2-20/2020,

**außer Kraft.**

### § 4

#### Rechtsgrundlagen

- **§§ 25, 43, 44 und 94d Ziffer 1b Straßenverkehrsordnung – StVO 1960**, BGBl.-Nr.: 159/1960, in der geltenden Fassung;
- **§ 53 Salzburger Gemeindeordnung 2019 – GdO 2019**, LGBl. Nr. 9/2020, in der geltenden Fassung;

Für die Gemeindevertretung der Marktgemeinde Straßwalchen

Die Bürgermeisterin:



Tanja KREER

Ergeht an:

- **Land Salzburg**, Abteilung 6, Referat 6/09 (Verkehrsrecht, als Aufsichtsbehörde),  
E-Mail: [verkehrsrecht@salzburg.gv.at](mailto:verkehrsrecht@salzburg.gv.at);
- **Bezirkshauptmannschaft** Salzburg-Umgebung, E-Mail: [bh-sl@salzburg.gv.at](mailto:bh-sl@salzburg.gv.at);
- **Polizeiinspektion** Straßwalchen, E-Mail: [pi-s-strasswalchen@polizei.gv.at](mailto:pi-s-strasswalchen@polizei.gv.at);
- **Bauhof** der Marktgemeinde Straßwalchen,  
mit der **Bitte um Aufstellung** der verordneten Verkehrszeichen;
- **Homepage** der Marktgemeinde Straßwalchen;
- **Kundmachung an der Amtstafel** der Marktgemeinde Straßwalchen,  
angeschlagen am: **Donnerstag, 21. Oktober 2021**,  
Ende der Kundmachungsfrist: **Donnerstag, 4. November 2021**,  
abgenommen am: **Freitag, 5. November 2021**;



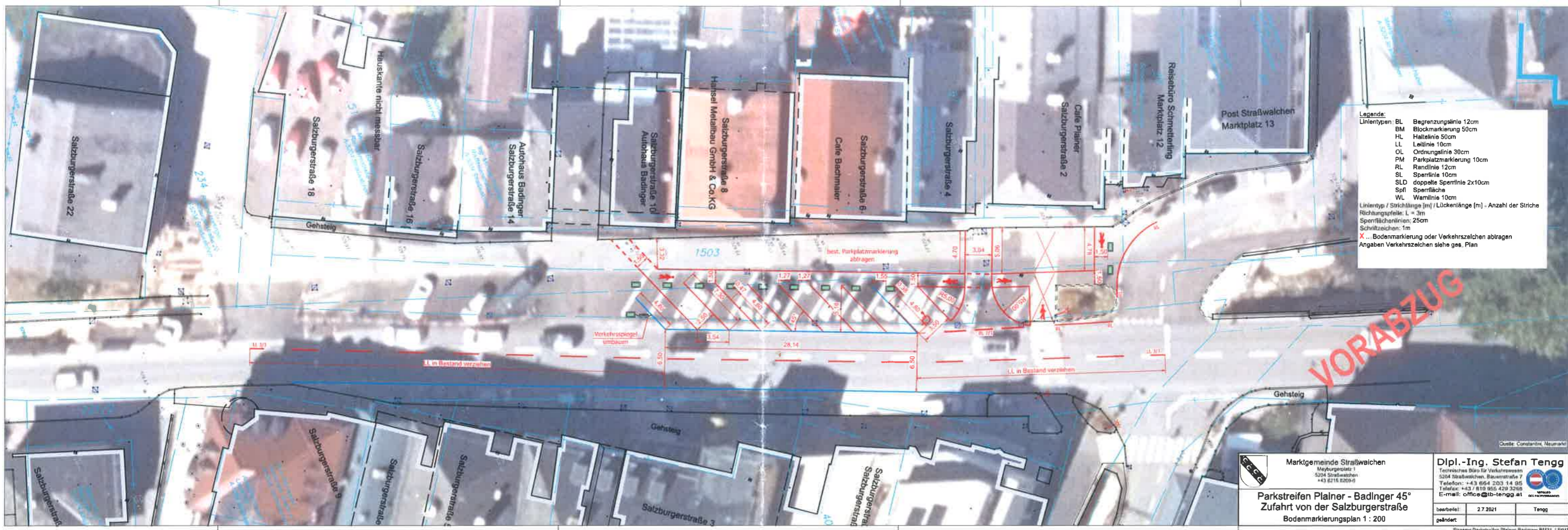

Legende:

Linientypen:	BL	Begrenzungslinie 12cm
	BM	Blockmarkierung 50cm
	HL	Halteinie 50cm
	LL	Leitlinie 10cm
	OL	Ordnungslinie 30cm
	PM	Parkplatzmarkierung 10cm
	RL	Randlinie 12cm
	SL	Sperrlinie 10cm
	SLO	doppelte Sperrlinie 2x10cm
	Spfl	Sperfläche
	WL	Warnlinie 10cm

Linientyp / Strichlänge [m] / Lücklänge [m] - Anzahl der Striche  
 Richtungspfeile: L = 3m  
 Sperrflächenlinien: 25cm  
 Schwellzeichen: 1m  
 X = Bodenmarkierung oder Verkehrszeichen abtragen  
 Angaben Verkehrszeichen siehe ges. Plan

VORABZUG

 <b>Marktgemeinde Straßwalchen</b> Hauptplatz 1 5204 Straßwalchen +43 8216 8209-0	<b>Dipl.-Ing. Stefan Tengg</b> Technisches Büro für Verkehrsplanung 5204 Straßwalchen, Bauernstraße 7 Telefon: +43 864 203 14 95 Telefax: +43 810 952 429 3205 E-mail: <a href="mailto:office@tb-tengg.at">office@tb-tengg.at</a>	
	bearbeitet: 2.7.2021 gezeichnet: Tengg	 Tengg

Quelle: Constantini, Neumann

Schaubild: Parkstreifen Planer - Badinger 01/21\_LF018

**Parkstreifen Planer - Badinger 45°**  
 Zufahrt von der Salzburgerstraße  
 Bodenmarkierungsplan 1 : 200



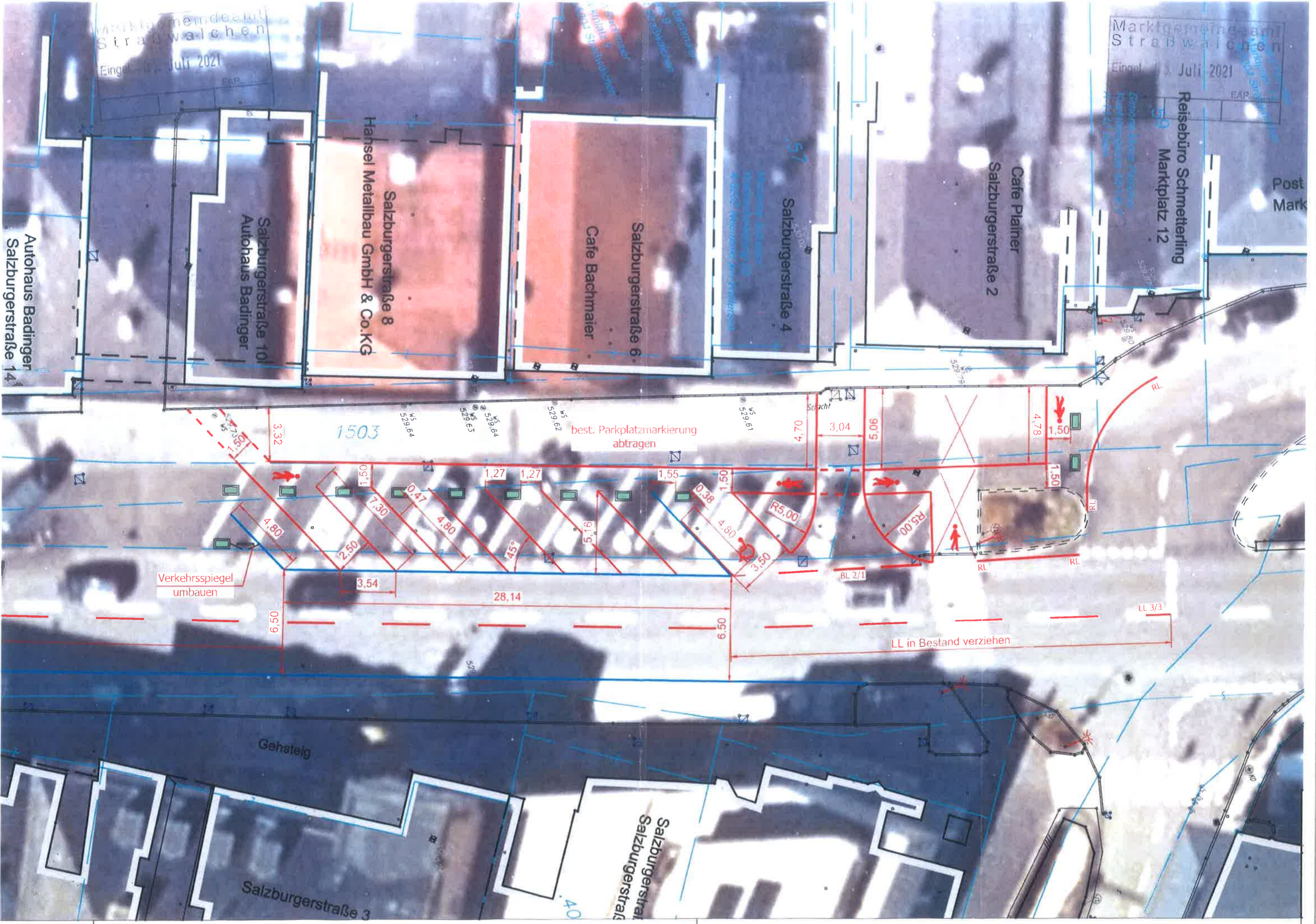

Marktgemeindeamt  
Straßwalchen  
Eingel. 13. Juli 2021  
EAP

Marktgemeindeamt  
Straßwalchen  
Eingel. 13. Juli 2021  
EAP

Autohaus Badinger  
Salzburgerstraße 14

Salzburgerstraße 10  
Autohaus Badinger

Salzburgerstraße 8  
Hansel Metallbau GmbH & Co.KG

Salzburgerstraße 6  
Cafe Bachmaier

Salzburgerstraße 4  
Cafe Plainer

Salzburgerstraße 2  
Cafe Plainer

Reisebüro Schmetterling  
Marktplatz 12

Post  
Markt

1503

best. Parkplatzmarkierung  
abtragen

Verkehrsspiegel  
umbauen

LL in Bestand verziehen

Gehsteig

Salzburgerstraße 3

Salzburgerstraße  
Salzburgerstraße

40